

Capital House

WWW.CAPITALHOUSE.COM.EG

كابيتال هاوس
لصناعة المنتجات الاسمنتية





CapitalHouse

WWW.CAPITALHOUSE.COM.EG

الفهرس

- مقدمة عن الشركة *
- الطوب و البلوكات *
- الانترلوك الخشن *
- منتجات الانترلوك الناعم (الهاردستون) *
- البردورات *
- البلاط *
- الشهادات والاختبارات والاعتمادات *

★ تنطلق رؤية مصر الإقتصادية نحو اقتصاد قوى يتميز باستقرار الأوضاع وبسعى إلى تحقيق نمو احتوائى مستدام يتسم بالتنافسية والتنوع ويعتمد على المعرفة .
وها نحن نسخر جهودنا وخبراتنا للتنافس بقوة لحل المعادلات الصعبة فى مجال تصنيع المنتجات الأسمنتية ثم نجحنا فى إنشاء صرح متكامل لتوفير مواد البناء للسوق المصرى ونضع فيه نصب أعيننا عنصر التكلفة وتحقيق الربح لشركائنا باعتمادهم على منتجاتنا ونوفر المواد الخام (الرمل - الأسمنت - السن - عدسة - المواد الكيميائية والألوان) التى تدخل فى صناعة المنتجات الأسمنتية بأنواعها ليخرج للجميع منتج مشرف يمكنك الإعتماد عليه من الطوب المصمت - البلوك المفرغ - الهاردستون الناعم الملون - البردورة الأسمنتية بمختلف أنواعها - بلاط الإترلوك بكل أشكاله وألوانه
وسيكون لك كل ما تحتاج من المنتجات الأسمنتية

★ نسعى لتقديم منتجات أسمنتية قادرة على تحمل أعلى الإجهادات ، وأقل معامل امتصاص للماء ، وأقل معامل برى واحتكاك وذلك من خلال اختبار هذه المنتجات لدى أهم المراكز البحثية فى مصر : كالمركز القومى لبحوث الإسكان والبناء / الهيئة المصرية العامة للمواصفات والجودة / معمل اختبار المواد بكلية الهندسة - جامعة القاهرة ، وغيرها من الجهات التى تتسم بالشفافية المطلقة والتزامها بالمعايير والمواصفات القياسية ومعايير اختبار المنتجات وفقاً للكود الأمريكى والكود الأوروبى وكذلك الكود المصرى ، وبفريق متكامل من المهندسين والفنيين والعمالة المدربة نستطيع توفير الكميات والمواصفات المطلوبة لشركائنا فى أسرع وقت وبأقل تكلفة لذلك ندعوك للإضمام لقائمة شركاء النجاح فى كاييتال هاوس .



الطوب و البلوكات

Technical Specifications

المواصفات الفنية

Sizes (cm)	25x6x12	الابعاد (سم)
Average Weight Kg/u	3.70	متوسط الوزن كجم / وحدة
No.of pieces to build(m2)	66.6	عدد القطع لبناء م 2
Average density Kg/m3	2050	متوسط الكثافة (كجم / م 3)
Absorption Rate	6 %	متوسط نسبة الامتصاص

الطوب المصمت Solid Bricks

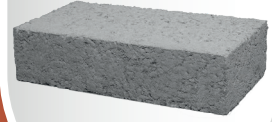

Technical Specifications

المواصفات الفنية

Sizes (cm)	40x25x20	الابعاد (سم)
Average Weight Kg/u	22.65	متوسط الوزن كجم / وحدة
No.of pieces to build(m2)	12.5	عدد القطع لبناء م 2
Average density Kg/m3	1025	متوسط الكثافة (كجم / م 3)
Absorption Rate	6 %	متوسط نسبة الامتصاص

البلوك المفرغ Hollow Block



Technical Specifications

المواصفات الفنية

Sizes (cm)	40x12x20	الابعاد (سم)
Average Weight Kg/u	12.30	متوسط الوزن كجم / وحدة
No.of pieces to build(m2)	12.5	عدد القطع لبناء م 2
Average density Kg/m3	1190	متوسط الكثافة (كجم / م 3)
Absorption Rate	6 %	متوسط نسبة الامتصاص

البلوك المفرغ Hollow Block

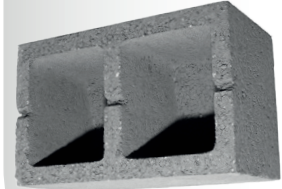

Technical Specifications

المواصفات الفنية

Sizes (cm)	40x10x20	الابعاد (سم)
Average Weight Kg/u	11.80	متوسط الوزن كجم / وحدة
No.of pieces to build(m2)	12.5	عدد القطع لبناء م 2
Average density Kg/m3	1190	متوسط الكثافة (كجم / م 3)
Absorption Rate	6 %	متوسط نسبة الامتصاص

البلوك المفرغ Hollow Block

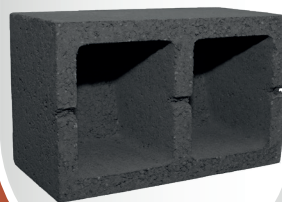

الانترلوك الخشن

Technical Specifications

المواصفات الفنية

Size L x W/cm	20 x 20	القياس / طول x عرض / سم
Thickness of Unite/cm	8 6	سمك الوحدة / سم
Weight Kg	5.75 4.60	الوزن / كجم
No.of pieces to build	29(28+1/2x2)	عدد الوحدات
Strenght (Newton)	50 الى 25	الاجهاد (نيوتن)
Absorption Rate after 24h	6 %	متوسط الامتصاص بعد 24 ساعة

انترلوك شكل (سداسي)
Interlock (Hexagon)
Pavers



Technical Specifications

المواصفات الفنية

Size L x W/cm	20:16.5	القياس / طول x عرض / سم
Thickness of Unite/cm	8	سمك الوحدة / سم
Weight Kg	4.80	الوزن / كجم
No.of pieces to build	36(35+1(1/2x2))	عدد الوحدات
Strenght (Newton)	50 الى 25	الاجهاد (نيوتن)
Absorption Rate after 24h	6 %	متوسط الامتصاص بعد 24 ساعة

انترلوك شكل حرف (I)
Interlock I Shape
Pavers



Technical Specifications

المواصفات الفنية

Size L x W/cm	10 x 20	القياس / طول x عرض / سم
Thickness of Unite/cm	8 6	سمك الوحدة / سم
Weight Kg	3.40 2.60	الوزن / كجم
No.of pieces to build	50	عدد الوحدات
Strenght (Newton)	50 الى 25	الاجهاد (نيوتن)
Absorption Rate after 24h	6 %	متوسط الامتصاص بعد 24 ساعة

انترلوك شكل مستطيل
(باركيه)
Interlock Rectangular
Pavers
(Parquet)



منتجات الانترلوك الناعم (الهاردستون)

Technical Specifications

المواصفات الفنية

Size L x W/cm	16x20	القياس / طول x عرض / سم
Thickness of Unite/cm	6	سمك الوحدة / سم
Weight Kg /m2	4.40	الوزن / كجم / م2
Stress/Kg/cm	500:250	الاجهاد / كجم / سم2
Absorption Rate after 24h	%4	متوسط الامتصاص بعد 24 ساعة
Average wild / mm	23 >	معامل البري

اي بلوك

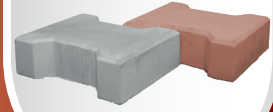

Technical Specifications

المواصفات الفنية

Size L x W/cm	13,5x22	القياس / طول x عرض / سم
Thickness of Unite/cm	6	سمك الوحدة / سم
Weight Kg /m2	3.25	الوزن / كجم / م2
Stress/Kg/cm	500:250	الاجهاد / كجم / سم2
Absorption Rate after 24h	%4	متوسط الامتصاص بعد 24 ساعة
Average wild / mm	23 >	معامل البري

اي بلوك



Technical Specifications

المواصفات الفنية

Size L x W/cm	16x20	القياس / طول x عرض / سم
Thickness of Unite/cm	6	سمك الوحدة / سم
Weight Kg / m2	3.20	الوزن / كجم / م2
Stress/Kg/cm	500:250	الاجهاد / كجم / سم2
Absorption Rate after 24h	%4	متوسط الامتصاص بعد 24 ساعة
Average wild / mm	23 >	معامل البري

اي بلوك
فراشة

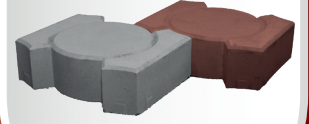

Technical Specifications

المواصفات الفنية

Size L x W/cm	10x20	القياس / طول x عرض / سم
Thickness of Unite/cm	4	سمك الوحدة / سم
Weight Kg / m2	1.70	الوزن / كجم / م2
Stress/Kg/cm	500:250	الاجهاد / كجم / سم2
Absorption Rate after 24h	%4	متوسط الامتصاص بعد 24 ساعة
Average wild / mm	23 >	معامل البري

باركية



Technical Specifications

المواصفات الفنية

Size L x W/cm	10x20	القياس / طول x عرض / سم
Thickness of Unite/cm	6	سمك الوحدة / سم
Weight Kg / m2	2.70	الوزن / كجم / م2
Stress/Kg/cm	500:250	الاجهاد / كجم / سم2
Absorption Rate after 24h	%4	متوسط الامتصاص بعد 24 ساعة
Average wild / mm	23 >	معامل البري

باركية



Technical Specifications

المواصفات الفنية

Size L x W/cm	10x20	القياس / طول x عرض / سم
Thickness of Unite/cm	8	سمك الوحدة / سم
Weight Kg / m2	3.50	الوزن / كجم / م2
Stress/Kg/cm	500:250	الاجهاد / كجم / سم2
Absorption Rate after 24h	%4	متوسط الامتصاص بعد 24 ساعة
Average wild / mm	23 >	معامل البري

باركية



Technical Specifications

المواصفات الفنية

Size L x W /cm	27x27	القياس / طول x عرض / سم
Thickness of Unite/cm	4-6	سمك الوحدة / سم
Weight Kg / m2	6.55	الوزن / كجم / م2
Stress/Kg/cm	500:250	الاجهاد / كجم / سم2
Absorption Rate after 24h	%4	متوسط الامتصاص بعد 24 ساعة
Average wild / mm	23 >	معامل البري



Technical Specifications

المواصفات الفنية

Size L x W /cm	27x27	القياس / طول x عرض / سم
Thickness of Unite/cm	4-6	سمك الوحدة / سم
Weight Kg / m2	6.55	الوزن / كجم / م2
Stress/Kg/cm	500:250	الاجهاد / كجم / سم2
Absorption Rate after 24h	%4	متوسط الامتصاص بعد 24 ساعة
Average wild / mm	23 >	معامل البري



Technical Specifications

المواصفات الفنية

Size L x W/cm	30x30	القياس / طول x عرض / سم
Thickness of Unite/cm	4	سمك الوحدة / سم
Weight Kg / m2	3.45	الوزن / كجم / م2
Stress/Kg/cm	500:250	الاجهاد / كجم / سم2
Absorption Rate after 24h	%4	متوسط الامتصاص بعد 24 ساعة
Average wild / mm	23 >	معامل البري



Technical Specifications

المواصفات الفنية

Size L x W/cm	30x30	القياس / طول x عرض / سم
Thickness of Unite/cm	6	سمك الوحدة / سم
Weight Kg / m2	6.20	الوزن / كجم / م2
Stress/Kg/cm	500:250	الاجهاد / كجم / سم2
Absorption Rate after 24h	%4	متوسط الامتصاص بعد 24 ساعة
Average wild / mm	23 >	معامل البري



Technical Specifications

المواصفات الفنية

Size L x W/cm	26x23	القياس / طول x عرض / سم
Thickness of Unite/cm	4	سمك الوحدة / سم
Weight Kg / m ²	3.75	الوزن / كجم / م ²
Stress/Kg/cm	500:250	الاجهاد / كجم / سم ²
Absorption Rate after 24h	%4	متوسط الامتصاص بعد 24 ساعة
Average wild / mm	23 >	معامل البري

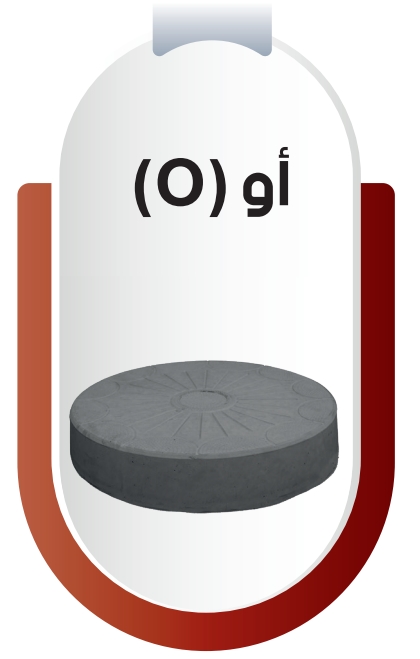

Technical Specifications

المواصفات الفنية

Size L x W/cm	26x23	القياس / طول x عرض / سم
Thickness of Unite/cm	6	سمك الوحدة / سم
Weight Kg / m ²	6.20	الوزن / كجم / م ²
Stress/Kg/cm	500:250	الاجهاد / كجم / سم ²
Absorption Rate after 24h	%4	متوسط الامتصاص بعد 24 ساعة
Average wild / mm	23 >	معامل البري

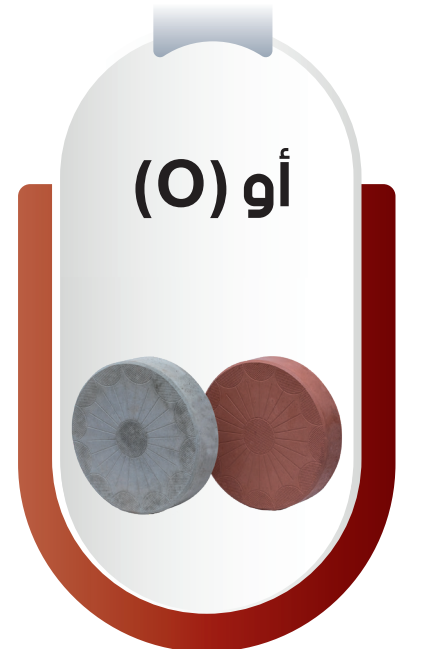

Technical Specifications

المواصفات الفنية

Size L x W/cm	24x24	القياس / طول x عرض / سم
Thickness of Unite/cm	6	سمك الوحدة / سم
Weight Kg /m2	5.24	الوزن / كجم / م2
Stress/Kg/cm	500:250	الاجهاد / كجم / سم2
Absorption Rate after 24h	%4	متوسط الامتصاص بعد 24 ساعة
Average wild / mm	23 >	معامل البري

سداسي
سادة

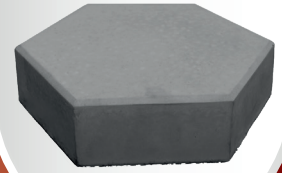

Technical Specifications

المواصفات الفنية

Size L x W/cm	23x23	القياس / طول x عرض / سم
Thickness of Unite/cm	6	سمك الوحدة / سم
Weight Kg /m2	4.40	الوزن / كجم / م2
Stress/Kg/cm	500:250	الاجهاد / كجم / سم2
Absorption Rate after 24h	%4	متوسط الامتصاص بعد 24 ساعة
Average wild / mm	23 >	معامل البري

سداسي
فلور



Technical Specifications

المواصفات الفنية

Size L x W/cm	10x10	القياس / طول x عرض / سم
Thickness of Unite/cm	6	سمك الوحدة / سم
Weight Kg / m2	1.10	الوزن / كجم / م2
Stress/Kg/cm	500:250	الاجهاد / كجم / سم2
Absorption Rate after 24h	%4	متوسط الامتصاص بعد 24 ساعة
Average wild / mm	23 >	معامل البري

بزلت مربع



Technical Specifications

المواصفات الفنية

Size L x W/cm	10x10	القياس / طول x عرض / سم
Thickness of Unite/cm	6	سمك الوحدة / سم
Weight Kg / m2	1.10	الوزن / كجم / م2
Stress/Kg/cm	500:250	الاجهاد / كجم / سم2
Absorption Rate after 24h	%4	متوسط الامتصاص بعد 24 ساعة
Average wild / mm	23 >	معامل البري

بزلت مربع ناعم حجاري

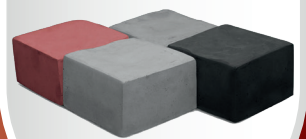

Technical Specifications

المواصفات الفنية

Size L x W/cm	20x20	القياس / طول x عرض / سم
Thickness of Unite/cm	6	سمك الوحدة / سم
Weight Kg / m2	3.80	الوزن / كجم / م2
Stress/Kg/cm	500:250	الاجهاد / كجم / سم2
Absorption Rate after 24h	%4	متوسط الامتصاص بعد 24 ساعة
Average wild / mm	23 >	معامل البري

ديكور صغير



Technical Specifications

المواصفات الفنية

Size L x W/cm	25x25	القياس / طول x عرض / سم
Thickness of Unite/cm	6	سمك الوحدة / سم
Weight Kg / m2	7.15	الوزن / كجم / م2
Stress/Kg/cm	500:250	الاجهاد / كجم / سم2
Absorption Rate after 24h	%4	متوسط الامتصاص بعد 24 ساعة
Average wild / mm	23 >	معامل البري

ديكور كبير

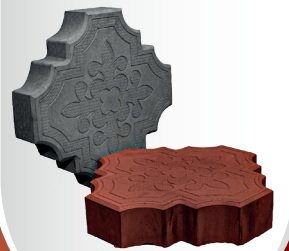

Technical Specifications

المواصفات الفنية

Size L x W/cm	30x30	القياس / طول x عرض / سم
Thickness of Unite/cm	6	سمك الوحدة / سم
Weight Kg / m2	9	الوزن / كجم / م2
Stress/Kg/cm	500:250	الاجهاد / كجم / سم2
Absorption Rate after 24h	%4	متوسط الامتصاص بعد 24 ساعة
Average wild / mm	23 >	معامل البري

سجاد ديكور

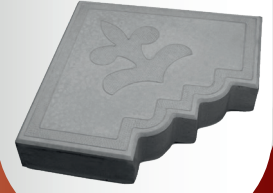

Technical Specifications

المواصفات الفنية

Size L x W/cm	19x33	القياس / طول x عرض / سم
Thickness of Unite/cm	6	سمك الوحدة / سم
Weight Kg / m2	4	الوزن / كجم / م2
Stress/Kg/cm	500:250	الاجهاد / كجم / سم2
Absorption Rate after 24h	%4	متوسط الامتصاص بعد 24 ساعة
Average wild / mm	23 >	معامل البري

3D هندسلي

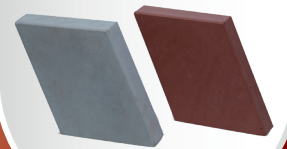

Technical Specifications

المواصفات الفنية

Size L x W/cm	8x33	القياس / طول x عرض / سم
Thickness of Unite/cm	6	سمك الوحدة / سم
Weight Kg / m2	3.20	الوزن / كجم / م2
Stress/Kg/cm	500:250	الاجهاد / كجم / سم2
Absorption Rate after 24h	%4	متوسط الامتصاص بعد 24 ساعة
Average wild / mm	23 >	معامل البري

3D
سادة

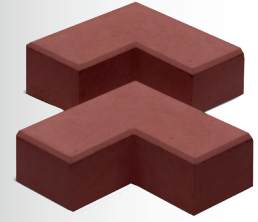

Technical Specifications

المواصفات الفنية

Size L x W/cm	8x33	القياس / طول x عرض / سم
Thickness of Unite/cm	6	سمك الوحدة / سم
Weight Kg / m2	3.20	الوزن / كجم / م2
Stress/Kg/cm	500:250	الاجهاد / كجم / سم2
Absorption Rate after 24h	%4	متوسط الامتصاص بعد 24 ساعة
Average wild / mm	23 >	معامل البري

3D
مشغول



Technical Specifications

المواصفات الفنية

Size L x W/cm	24x12	القياس / طول x عرض / سم
Thickness of Unite/cm	8	سمك الوحدة / سم
Weight Kg / m2	4.5	الوزن / كجم / م2
Stress/Kg/cm	500:250	الاجهاد / كجم / سم2
Absorption Rate after 24h	%4	متوسط الامتصاص بعد 24 ساعة
Average wild / mm	23 >	معامل البري

حرف (S)

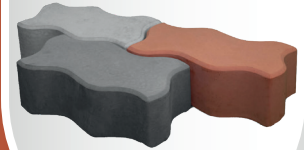

Technical Specifications

المواصفات الفنية

Size L x W/cm	12x20	القياس / طول x عرض / سم
Thickness of Unite/cm	6	سمك الوحدة / سم
Weight Kg / m2	4.50	الوزن / كجم / م2
Stress/Kg/cm	500:250	الاجهاد / كجم / سم2
Absorption Rate after 24h	%4	متوسط الامتصاص بعد 24 ساعة
Average wild / mm	23 >	معامل البري

لافيستا
خشبي



Technical Specifications

المواصفات الفنية

Size L x W/cm	14x16	القياس / طول x عرض / سم
Thickness of Unite/cm	8	سمك الوحدة / سم
Weight Kg /m2	5.40	الوزن / كجم / م2
Stress/Kg/cm	500:250	الاجهاد / كجم / سم2
Absorption Rate after 24h	%4	متوسط الامتصاص بعد 24 ساعة
Average wild / mm	23 >	معامل البري



Technical Specifications

المواصفات الفنية

Size L x W/cm	18x35	القياس / طول x عرض / سم
Thickness of Unite/cm	8	سمك الوحدة / سم
Weight Kg /m2	7.35	الوزن / كجم / م2
Stress/Kg/cm	500:250	الاجهاد / كجم / سم2
Absorption Rate after 24h	%4	متوسط الامتصاص بعد 24 ساعة
Average wild / mm	23 >	معامل البري



Technical Specifications

المواصفات الفنية

Size L x W/cm	15x30	القياس / طول x عرض / سم
Thickness of Unite/cm	6	سمك الوحدة / سم
Weight Kg / m2	6	الوزن / كجم / م2
Stress/Kg/cm	500:250	الاجهاد / كجم / سم2
Absorption Rate after 24h	%4	متوسط الامتصاص بعد 24 ساعة
Average wild / mm	23 >	معامل البري

دومينو فرزاتشي



Technical Specifications

المواصفات الفنية

Size L x W/cm	12x25	القياس / طول x عرض / سم
Thickness of Unite/cm	6	سمك الوحدة / سم
Weight Kg / m2	4	الوزن / كجم / م2
Stress/Kg/cm	500:250	الاجهاد / كجم / سم2
Absorption Rate after 24h	%4	متوسط الامتصاص بعد 24 ساعة
Average wild / mm	23 >	معامل البري

مربع فرزاتشي



Technical Specifications

المواصفات الفنية

Size L x W/cm	20x20	القياس / طول x عرض / سم
Thickness of Unite/cm	6	سمك الوحدة / سم
Weight Kg / m2	4.80	الوزن / كجم / م2
Stress/Kg/cm	500:250	الاجهاد / كجم / سم2
Absorption Rate after 24h	%4	متوسط الامتصاص بعد 24 ساعة
Average wild / mm	23 >	معامل البري

مربع

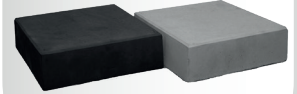

Technical Specifications

المواصفات الفنية

Size L x W/cm	30x30	القياس / طول x عرض / سم
Thickness of Unite/cm	3	سمك الوحدة / سم
Weight Kg / m2	5.5	الوزن / كجم / م2
Stress/Kg/cm	500:250	الاجهاد / كجم / سم2
Absorption Rate after 24h	%4	متوسط الامتصاص بعد 24 ساعة
Average wild / mm	23 >	معامل البري

شبكة
ديكور

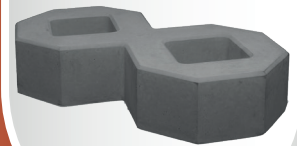

البردورات

Technical Specifications

المواصفات الفنية

Size L x W/cm	30x100	القياس / طول x عرض / سم
Thickness of Unite/cm	40	سمك الوحدة / سم
Weight Kg /m2	171	الوزن / كجم / م2
Stress/Kg/cm	500:250	الاجهاد / كجم / سم2
Absorption Rate after 24h	%4	متوسط الامتصاص بعد 24 ساعة
Average wild / mm	23 >	معامل البري

بردورة العاصمة



Technical Specifications

المواصفات الفنية

Size L x W/cm	25x50	القياس / طول x عرض / سم
Thickness of Unite/cm	من 10 إلى 20	سمك الوحدة / سم
Weight Kg /m2	38	الوزن / كجم / م2
Stress/Kg/cm	500:250	الاجهاد / كجم / سم2
Absorption Rate after 24h	%4	متوسط الامتصاص بعد 24 ساعة
Average wild / mm	23 >	معامل البري

بردورة فرق منسوب

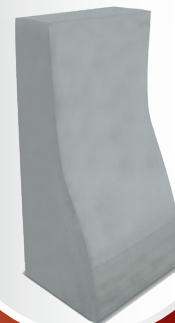

Technical Specifications

المواصفات الفنية

Size L x W/cm	50x30	القياس / طول x عرض / سم
Thickness of Unite/cm	30	سمك الوحدة / سم
Weight Kg / m2	-	الوزن / كجم / م2
Stress/Kg/cm	500:250	الاجهاد / كجم / سم2
Absorption Rate after 24h	%4	متوسط الامتصاص بعد 24 ساعة
Average wild / mm	23 >	معامل البري

بردورة عجالي



Technical Specifications

المواصفات الفنية

Size L x W/cm	20x50	القياس / طول x عرض / سم
Thickness of Unite/cm	6	سمك الوحدة / سم
Weight Kg / m2	36.40	الوزن / كجم / م2
Stress/Kg/cm	500:250	الاجهاد / كجم / سم2
Absorption Rate after 24h	%4	متوسط الامتصاص بعد 24 ساعة
Average wild / mm	23 >	معامل البري

بردورة وسط

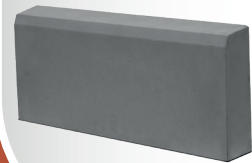

Technical Specifications

المواصفات الفنية

Size L x W/cm	30x50	القياس / طول x عرض / سم
Thickness of Unite/cm	14	سمك الوحدة / سم
Weight Kg / m2	45.70	الوزن / كجم / م2
Stress/Kg/cm	500:250	الاجهاد / كجم / سم2
Absorption Rate after 24h	%4	متوسط الامتصاص بعد 24 ساعة
Average wild / mm	23 >	معامل البري

بردورة
حدائق

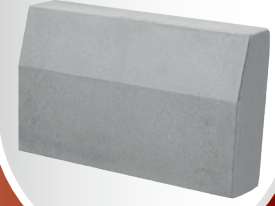

Technical Specifications

المواصفات الفنية

Size L x W/cm	30x50	القياس / طول x عرض / سم
Thickness of Unite/cm	12	سمك الوحدة / سم
Weight Kg / m2	13.40	الوزن / كجم / م2
Stress/Kg/cm	500:250	الاجهاد / كجم / سم2
Absorption Rate after 24h	%4	متوسط الامتصاص بعد 24 ساعة
Average wild / mm	23 >	معامل البري

بردورة
حدائق

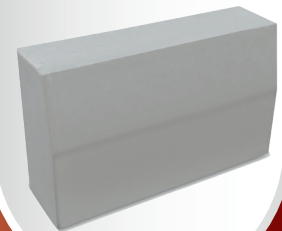

البلاط

Technical Specifications

المواصفات الفنية

Size L x W/cm	20x40	القياس / طول x عرض / سم
Thickness of Unite/cm	3	سمك الوحدة / سم
Weight Kg / m2	4.5	الوزن / كجم / م2
Stress/Kg/cm	500:250	الاجهاد / كجم / سم2
Absorption Rate after 24h	%4	متوسط الامتصاص بعد 24 ساعة
Average wild / mm	23 >	معامل البري

بلاط
حائط

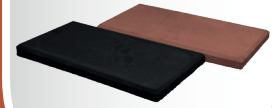

Technical Specifications

المواصفات الفنية

Size L x W/cm	30x30	القياس / طول x عرض / سم
Thickness of Unite/cm	3	سمك الوحدة / سم
Weight Kg / m2	5.5	الوزن / كجم / م2
Stress/Kg/cm	500:250	الاجهاد / كجم / سم2
Absorption Rate after 24h	%4	متوسط الامتصاص بعد 24 ساعة
Average wild / mm	23 >	معامل البري

بلاط
حورس



Technical Specifications

المواصفات الفنية

Size L x W/cm	30x30	القياس / طول x عرض / سم
Thickness of Unite/cm	3	سمك الوحدة / سم
Weight Kg / m2	5.5	الوزن / كجم / م2
Stress/Kg/cm	500:250	الاجهاد / كجم / سم2
Absorption Rate after 24h	%4	متوسط الامتصاص بعد 24 ساعة
Average wild / mm	23 >	معامل البري



Technical Specifications

المواصفات الفنية

Size L x W/cm	30x30	القياس / طول x عرض / سم
Thickness of Unite/cm	3	سمك الوحدة / سم
Weight Kg / m2	5.5	الوزن / كجم / م2
Stress/Kg/cm	500:250	الاجهاد / كجم / سم2
Absorption Rate after 24h	%4	متوسط الامتصاص بعد 24 ساعة
Average wild / mm	23 >	معامل البري



Technical Specifications

المواصفات الفنية

Size L x W/cm	30x30	القياس / طول x عرض / سم
Thickness of Unite/cm	3	سمك الوحدة / سم
Weight Kg / m2	5.5	الوزن / كجم / م2
Stress/Kg/cm	500:250	الاجهاد / كجم / سم2
Absorption Rate after 24h	%4	متوسط الامتصاص بعد 24 ساعة
Average wild / mm	23 >	معامل البري

بلاط
نجمة



Technical Specifications

المواصفات الفنية

Size L x W/cm	30x30	القياس / طول x عرض / سم
Thickness of Unite/cm	3	سمك الوحدة / سم
Weight Kg / m2	5.5	الوزن / كجم / م2
Stress/Kg/cm	500:250	الاجهاد / كجم / سم2
Absorption Rate after 24h	%4	متوسط الامتصاص بعد 24 ساعة
Average wild / mm	23 >	معامل البري

بلاط
سلسلة



26

Technical Specifications

المواصفات الفنية

Size L x W/cm	40x40	القياس / طول x عرض / سم
Thickness of Unite/cm	4	سمك الوحدة / سم
Weight Kg / m2	15	الوزن / كجم / م2
Stress/Kg/cm	500:250	الاجهاد / كجم / سم2
Absorption Rate after 24h	%4	متوسط الامتصاص بعد 24 ساعة
Average wild / mm	23 >	معامل البري

بلاطة سادة



الشهادات والاختبارات والاعتمادات

Certifications, Tests and Accreditations



Egyptian Organization for
Standardization & Quality (EOS)



الهيئة المصرية العامة
للمواصفات والجودة
وحدة تسجيل الشهادات الدولية

F-RU (07)

06282022315/H16

السادة/ كابيتال هاوس للمقاولات والاستثمار
١ ش احمد الصيفى - مصطفى النحاس- مدينة نصر - القاهرة
تحية طيبة وبعد،،،

بالإشارة إلى قرار السيد المهندس / وزير التجارة والصناعة رقم ٤١٥ لسنة ٢٠١٠ بشأن إجراءات
التسجيل والتحقق لشهادات الأيزو لنظم إدارة الجودة أو البيئة أو السلامة أو علامات الجودة الدولية
أو الإقليمية أو الأجنبية أو أي شهادات نظم إدارة محلية أو دولية أخرى،

وبناءً على الطلب المقدم من شركتكم برقم ٠٠٥٤٢٧٥ بتاريخ ٢٠٢٢/٦/١٣ بشأن تسجيل شهادة ISO 9001

الصادرة من شركة AQC برقم 22IQJM90M بتاريخ ٢٠٢٢/٥/١٧

نتشرف بالإحاطة بأنه تم التسجيل لدى الهيئة برقم (05478/01-5) دون ادنى مسئولية على الهيئة

وينتهي العمل بهذا الخطاب ٢٠٢٥/٥/١٦

وتفضلوا بقبول فائق الاحترام؛؛؛



رئيس الوحدة
م. هشام عبد الخالق إجماز

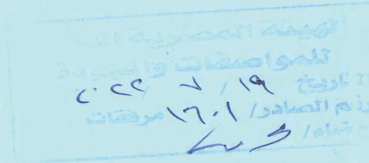

16 ,Tadreeb El- Modarrebeen St., Ameriya , Cairo – Egypt
Departments Service : 22845522 / 22845524
Fax : 22845501/22845504
E-mail : moi@idsc.net.eg

١٦ شارع تدريب المدربين – الأميرية – القاهرة
خدمة الإدارات : ٢٢٨٤٥٥٢٤ / ٢٢٨٤٥٥٢٢
الفاكس : ٢٢٨٤٥٥٠٤ / ٢٢٨٤٥٥٠١

Egyptian Organization for
Standardization & Quality (EOS)



الهيئة المصرية العامة
للمواصفات والجودة
وحدة تسجيل الشهادات الدولية

F-RU (07)

06282022316/H16

السادة/ كابيتال هاوس للمقاولات والاستثمار العقاري
١ ش احمد الصيفى - مصطفى النحاس - مدينة نصر - القاهرة
تحية طيبة وبعد،،،

بالإشارة إلى قرار السيد المهندس / وزير التجارة والصناعة رقم ٤١٥ لسنة ٢٠١٠ بشأن إجراءات
التسجيل والتحقق لشهادات الأيزو لنظم إدارة الجودة أو البيئة أو السلامة أو علامات الجودة الدولية
أو الإقليمية أو الأجنبية أو أي شهادات نظم إدارة محلية أو دولية أخرى،

وبناءً على الطلب المقدم من شركتكم برقم ٠٠٥٢٨١ بتاريخ ٢٠٢٢/٦/١٣ بشأن تسجيل شهادة ISO 45001

الصادرة من شركة AQC برقم 22IOJG91M بتاريخ ٢٠٢٢/٥/١٨

نتشرف بالإحاطة بأنه تم التسجيل لدى الهيئة برقم (05478/09-2) دون ادني مسئولية على الهيئة

وينتهي العمل بهذا الخطاب ٢٠٢٥/٥/١٧

وتفضلوا بقبول فائق الاحترام؛؛؛



م. هشام عبد الخالق جماز

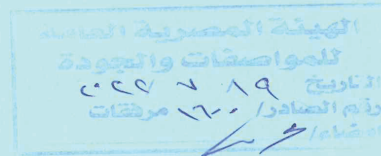

16 ,Tadreeb El- Modarrebeen St., Ameriya , Cairo – Egypt
Departments Service : 22845522 / 22845524
Fax : 22845501/22845504
E-mail : moi@idsc.net.eg

١٦ شارع تدريب المدربين - الأميرية - القاهرة
خدمة الإدارات : ٢٢٨٤٥٥٢٢ / ٢٢٨٤٥٥٢٤
الفاكس : ٢٢٨٤٥٥٠٤ / ٢٢٨٤٥٥٠١

Certificate of Registration

This is to Certify that
Occupational Health & Safety Management System of

**CAPITAL HOUSE FOR CONTRACTING & REAL ESTATE
INVESTMENT**

OFFICE: AHMED AL SAIFI ST 1., CORNER 27 MOSTAFA EL NAHAS, NASER CITY -
EGYPT

FACTORY: AMAL ZONE (1) INDUSTRIAL, AL KHANKAH, OWNERSHIP/ ABU ZAABAL
CO. FOR SPECIALIZED CHEMICALS, 18 HARBI FACTORY, MARKAZ AL KHANKAH, AL
QALYUBIA - EGYPT

has been assessed and found to conform to the requirements of
ISO 45001:2018
for the following scope :

MANUFACTURING OF CEMENT PRODUCTS

Certificate No	: 22IOJG91M		
Initial Registration Date	: 18/05/2022	Issuance Date	: 18/05/2022
Date of Expiry	: 17/05/2025		
1st Surve. Due	: 18/04/2023	2nd Surve. Due	: 18/04/2024

Director



ACCREDITED
Management Systems
Certification Body
MSCB-119



AQC MIDDLE EAST LLC

Head Office: Office No. 02, Ground Floor, Sharjah Media City, Sharjah, UAE. e-mail: info@aqcworld.com.

*Validity of the Certificate is subject to successful completion of surveillance audit on or before of due date. (in case surveillance audit is not allowed to be conducted, this certificate shall be suspended/withdrawn).

Certificate Verification: Please Re-check the validity of certificate at <http://www.aqcworld.com/activeclients.aspx> or www.aqcworld.com at Active Clients.

Certificate is the property of AQC Middle East LLC and shall be returned immediately when demanded

Certificate of Registration

This is to Certify that
Quality Management System of

**CAPITAL HOUSE FOR CONTRACTING & REAL ESTATE
INVESTMENT**

OFFICE: AHMED AL SAIFI ST 1., CORNER 27 MOSTAFA EL NAHAS, NASER CITY -
EGYPT

FACTORY: AMAL ZONE (1) INDUSTRIAL, AL KHANKAH, OWNERSHIP/ ABU ZAABAL
CO. FOR SPECIALIZED CHEMICALS, 18 HARBI FACTORY, MARKAZ AL KHANKAH, AL
QALYUBIA - EGYPT

has been assessed and found to conform to the requirements of

ISO 9001:2015

for the following scope :

MANUFACTURING OF CEMENT PRODUCTS

ISO 9001:2015

Certificate No	: 22IQJM90M	Issuance Date	: 17/05/2022
Initial Registration Date	: 17/05/2022		
Date of Expiry	: 16/05/2025		
1st Surve. Due	: 17/04/2023	2nd Surve. Due	: 17/04/2024

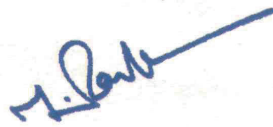

Director



ACCREDITED
Management Systems
Certification Body
MSCB-119



AQC MIDDLE EAST LLC

Head Office: Office No. 02, Ground Floor, Sharjah Media City, Sharjah, UAE. e-mail: info@aqcworld.com.

*Validity of the Certificate is subject to successful completion of surveillance audits on or before of due date. (in case surveillance audit is not allowed to be conducted, this certificate shall be suspended/withdrawn).

Certificate Verification: Please Re-check the validity of certificate at <http://www.aqcworld.com/activeclients.aspx> or www.aqcworld.com at Active Clients.
Certificate is the property of AQC Middle East LLC and shall be returned immediately when demanded

Geo Test

17 El Hasan St., Flat No. 1,3 - From Gada - El Doki
Tel.: 37608347 - 37610196
Mob.: 01091218166 - 01006676176

بسم الله الرحمن الرحيم



جيو تست

١٧ شارع الحسن - شقة ١ ، ٣ - متفرع من شارع جده بالدقي
ت: ٣٧٦١٠١٩٦ - ٣٧٦٠٨٣٤٧
موبايل: ٠١٠٩١٢١٨١٦٦ - ٠١٠٠٦٦٦٦١٧٦

E-mail: geotest87@yahoo.com

تقرير هندسى عن
نتائج إختبارات طوب أسمنتى مصمت
وذلك كطلب شركة كابيتال هاوس



محتويات التقرير

- 1 - المقدمة .
- 2 - عدد العينات .
- 3 - الإختبارات .
- 4 - الجداول و حدود المواصفات .
- 1 - مقدمة:-

أعد هذا التقرير بناءً على طلب السادة / شركة كابيتال هاوس ؛ وذلك بغرض إجراء إختبارات علي عينات الطوب الأسمنتى (المصمت) الموردة للمعمل لمعرفة مقدم الطلب . وهي إختبار قياس الأبعاد ، تحديد نسبة الإمتصاص ، إختبار مقاومة الإنضغاط .

2- العينات الموردة :

* تم توريد عدد (3) عينات طوب أسمنتى مصمت ذات أبعاد اسمية 25 × 12 × 6 سم يوم 14 يونيو 2022 خلطة رقم 9 .

3- الإختبارات :

قام المعمل بإجراء الإختبارات المطلوبة طبقاً لاشتراطات المواصفات القياسية المصرية رقم 1292/2005 الجزء الأول والثانى، م.ق.م رقم 1292-1991 وكذلك المواصفة البريطانية B.S 6073/1981 وهي :-

1. إختبار قياس الأبعاد .
2. إختبار تحديد نسبة الإمتصاص .
3. إختبار تحديد مقاومة الإنضغاط .

مجموعة ثلاث طوبات أسمنتى

وكانت النتائج كما هو موضح بالجدول المرفقة.

* عدد صفحات التقرير " 3 " صفحات بما فيها صفحة الغلاف ..

يونيو 2022

Page 1



Geo Test

بسم الله الرحمن الرحيم



جيو تست

17 El Hasan St., Flat No. 1,3 - From Gada - El Doki
Tel.: 37608347 - 37610196
Mob.: 01091218166 - 01006676176

١٧ شارع الحسن - شقة ١ ، ٣ - مغزوع من شارع جدة بالدقي
ت: ٣٧٦٠٨٣٤٧ - ٣٧٦١٠١٩٦
موبايل: ٠١٠٩١٢١٨١٦٦ - ٠١٠٠٦٦٧٦١٧٦

E-mail: geotest87@yahoo.com

Laboratory No. 250

Date: June , 6 , 2022

Client : شركة كابيتال هاوس

Page 2 of 3

عينات طوب أسمنتي مصمت ذات أبعاد اسمية 25 سم x 12 سم x 6 سم

جدول رقم (1) نتائج اختبار الأبعاد

رقم العينة	الطول سم	العرض سم	السماك سم	* حدود المواصفات	
				يجب ألا تختلف جميع الأبعاد	طابقاً لنص المواصفات القياسية المصرية رقم 1292/2005 الجزء الأول والثاني
1	25	12	6		
2	24.9	11.9	6		
3	24.9	12	6		
متوسط	24.9	11.97	6.00		

جدول رقم (2) نتائج اختبار تحديد نسبة الإمتصاص

رقم العينة	الوزن قبل الغمر كجم	الوزن بعد الغمر كجم	امتصاص الطوبية الواحدة للماء كجم	نسبة الإمتصاص %	الامتصاص الكلي للماء كجم / م ³	حدود المواصفات
1	3.940	4.090	0.15	3.81	83.79	لا يزيد الإمتصاص الكلي عن: 288 كجم/م ³ للوزن الجاف 1680 كجم/م ³ 240 كجم/م ³ للوزن المتوسط 1680 كجم/م ³ 2000 كجم/م ³ للوزن العادي 2000 كجم/م ³
* طبقاً لنص المواصفات القياسية المصرية رقم 1292/2005 الجزء الأول والثاني .						
يعتبار أن المتر يحتوى علي 559 طوبية						
نسبة الإمتصاص = $\frac{\text{الوزن بعد الغمر} - \text{الوزن قبل الغمر} \times 100}{\text{الوزن قبل الغمر}}$						
16%						

Geo Test

17 El Hasan St., Flat No. 1,3 - From Gada - El Doki
Tel.: 37608347 - 37610196
Mob.: 01091218166 - 01006676176

بسم الله الرحمن الرحيم



E-mail: geotest87@yahoo.com

جيو تست

١٧ شارع الحسن - شقة ١ ، ٣ - مطرغ من شارع جده بالدقي
ت: ٣٧٦٠٨٣٤٧ - ٣٧٦٠١٩٦
موبايل: ٠١٠٩١٢١٨١٦٦ - ٠١٠٠٦٦٧٦١٧٦

Laboratory No. 250

Date: June , 6 , 2022

Page 3 of 3

Client : شركة كابيتال هاوس

عينات طوب اسمنتي مصمت ذات أبعاد اسمية 25 سم × 12 سم × 6 سم

جدول رقم (3) نتائج اختبار تحديد مقاومة الإضغاط

رقم العينة	المساحة الكلية للسطح المحمل سم ²	الوزن كجم	حمل الكسر كجم كيلو نيوتن	جهد الكسر كجم/سم ² نيوتن/سم ²	حدود المواصفات*
1	300.0	3.800	85935	286.45	• وحدات البناء الحاملة: لا تقار مقاومة الضغط عن: * 11.7 نيوتن/سم ² للوحدة * 13.1 نيوتن/سم ² للمتوسط
			843	28.1	
2	296.3	3.187	91032	307.22	• وحدات البناء غير الحاملة: لا تقار مقاومة الضغط عن: * 3.45 نيوتن/سم ² للوحدة * 4.14 نيوتن/سم ² للمتوسط
			893	30.1	
3	298.4	3.192	77984	261.37	• طبقاً لنص المواصفات القياسية المصرية رقم 1292/2005 الجزء الأول والثاني.
			765	25.6	
المتوسط	298.23	3.39	84984	285.01	
			833.67	28.0	

3



Geo Test

بسم الله الرحمن الرحيم



جيو تست

17 El Hasan St., Flat No. 1,3 - From Gada - El Doki
Tel.: 37608347 - 37610196
Mob.: 01091218166 - 01006676176

١٧ شارع الحسن - شقة ١ ، ٣ - مفرع من شارع جده بالدقي
ت : ٣٧٦١٠١٩٦ - ٣٧٦٠٨٣٤٧
موبايل : ٠١٠٩١٢١٨١٦٦ - ٠١٠٠٦٦٧٦١٧٦

E-mail: geotest87@yahoo.com

Laboratory No. 250

Date: June, 15, 2022

Client :

شركة كابيتال هاوس

Page 3 of 3

عينات طوب أسمنتى مصمت ذات أبعاد اسمية 25 سم x 12 سم x 6 سم خبطة رقم 9

جدول رقم (3) نتائج اختبار تحديد مقاومة الإضغاط

حدود المواصفات*	جهد الكسر كجم/سم ² نيوتن/مم ²	حمل الكسر كجم كيلو نيوتن	الوزن كجم	المساحة الكلية للسطح المحمل سم ²	رقم العينة
• وحدات البناء الحاملة: لائقاً، مقاومة الضغط عن: * 11.7 نيوتن/مم ² للوحدة * 13.1 نيوتن/مم ² للمتوسط	293.59	88076	3.800	300.0	1
	28.8	864			
	• وحدات البناء غير الحاملة: لائقاً، مقاومة الضغط عن: * 3.45 نيوتن/مم ² للوحدة * 4.14 نيوتن/مم ² للمتوسط	305.82	91746	3.187	300.0
30.0		900			
264.70		79411	3.192	300.0	3
26.0	779				
• طبقاً لنص المواصفات القياسية المصرية رقم 1292/2005 الجزء الأول والثانى.	288.04	86411	3.39	300.00	المتوسط
	28.3	847.67			



Handwritten signature

Geo Test

17 El Hasan St., Flat No. 1,3 - From Gada - El Doki
Tel.: 37608347 - 37610196
Mob.: 01091218166 - 01006676176

بسم الله الرحمن الرحيم



E-mail: geotest87@yahoo.com

جيو تست

١٧ شارع الحسن - شقة ١ ، ٣ - متفرع من شارع جده بالدقي
ت: ٣٧٦١٠١٩٦ - ٣٧٦٠٨٣٤٧
موبايل: ٠١٠٩١٢١٨١٦٦ - ٠١٠٠٦٦٧٦١٧٦

Laboratory No. 250

Date: June, 15, 2022

Client :

شركة كابيتال هاوس

Page 2 of 3

عينات طوب أسمنتي مصمت ذات أبعاد اسمية 25 سم × 12 سم × 6 سم خلطة رقم 9
جدول رقم (1) نتائج اختبار الأبعاد

رقم العينة	الطول سم	العرض سم	السمك سم	* حدود المواصفات
1	25	12	6	يجب ألا تختلف جميع الأبعاد
2	25	12	6	المواصفات طبقاً لنص المواصفات القياسية المصرية رقم 1292/2005 الجزء الأول والثاني
3	25	12	6	المواصفات القياسية المصرية رقم 1292/2005 الجزء الأول والثاني
متوسط	25.0	12.00	6.00	للوحدة هي الأبعاد التصميمية

جدول رقم (2) نتائج اختبار تحديد نسبة الإمتصاص

رقم العينة	الوزن قبل الغمر كجم	الوزن بعد الغمر كجم	امتصاص الطوبية الواحدة للماء كجم	نسبة الامتصاص %	الامتصاص الكلي للماء كجم / م ³	حدود المواصفات
1	3.925	4.035	0.11	2.80	61.11	حدود المواصفات
* طبقاً لنص المواصفات القياسية المصرية رقم 1292/2005 الجزء الأول والثاني .						
يعتبار أن المتر يحتوى علي 556 طوبية						
نسبة الإمتصاص = $\frac{\text{الوزن بعد الغمر} - \text{الوزن قبل الغمر} \times 100}{\text{الوزن قبل الغمر}}$						
16%						





المركز القومي لبحوث الإسكان والبناء
معهد بحوث مواد البناء وضبط الجودة

نتائج اختبار الضغط على وحدات البناء المصنعة المصنعة من الخرسانة الأسمنتية

رقم الوارد: ٦٦٨٤
تاريخ الوارد: ٢٠٢٢/٠٨/١٧
كود العينة: MTL/BR/2022/577
تاريخ إجراء الاختبار: ٢٠٢٢/٠٨/٢٢

البيانات الواردة من الجهة طالبة الاختبار:

الجهة طالبة الاختبار: شركة كابيتال هاوس
المشروع: _____
الجهة المالكة للمشروع: _____
الجهة المنفذة: _____
نوع وحدات البناء: طوب أسمنتية مصمت
المقاس الإسمي: ٦x١٢x٢٥ سم

النتائج:

الحدود الدنيا للمواصفات القياسية	رقم العينة			الخاصية		
	الحوائط الحاملة*	الحوائط غير الحاملة**	٣	٢	١	
			٢٥,١	٢٥,٢	٢٥,٢	الطول
			١٢,٤	١٢,٤	١٢,٣	العرض
			٦,١	٦,٢	٦,١	الإرتفاع
			٣١١,٢	٣١٢,٥	٣١٠,٠	مساحة سطح التحميل سم ^٢
			٧١٤,٨	٧٣٣,٤	٨٦٣,٣	أقصى حمل ضغط كيلو نيوتن
٣,٤٥	١١,٧		٢٢,٩٧	٢٣,٤٧	٢٧,٨٥	مقاومة الضغط نيوتن/مم ^٢
٤,١٤	١٣,١		٢٤,٧٦			متوسط مقاومة الضغط نيوتن/مم ^٢

ملاحظات:

- البيانات المذكورة عالية طبقاً لما تم ذكره بخطاب الجهة طالبة الاختبار دون أدنى مسؤولية على المركز.
- تم إجراء الاختبار طبقاً للمواصفة القياسية المصرية ٦٧٠٦ لسنة ٢٠٠٨ لإختبارات طوب البناء.
- *حدود المواصفة القياسية المصرية (١٢٩٢-١-٢٠١٥) لوحدات البناء الخرسانية الحاملة المصنعة من الخرسانة الأسمنتية.
- **حدود المواصفة القياسية المصرية (١٢٩٢-٢-٢٠٢١) لوحدات البناء الخرسانية غير الحاملة المصنعة من الخرسانة الأسمنتية.
- تم تسليم العينة إلى المعمل بمعرفة الجهة طالبة الاختبار.
- النتائج الموضحة بعاليه تسرى فقط على العينات المقدمة من الجهة طالبة الاختبار مع الأخذ في الاعتبار أن النتائج لا تسرى ولا يعتد بها لإعتماد أي إنتاج كمي ولا يعتد بها كشهادة مطابقة.
- مدة سريان هذا التقرير هي ٣ شهور من تاريخ الإصدار.



المشرف
د/عبد الحامد
٢٠٢٢/٨/٢٣

إعداد التقرير
٢٠٢٢/٨/٢٣
281812022



المركز القومي لبحوث الإسكان والبناء
معهد بحوث مواد البناء وضبط الجودة

نتائج اختبار الإمتصاص والكثافة على وحدات البناء المصنعة المصنعة من الخرسانة الأسمنتية

البيانات الواردة من الجهة طالبة الاختبار:
الجهة طالبة الاختبار: شركة كابيتال هاوس
المشروع: _____
الجهة المالكة للمشروع: _____
الجهة المنفذة: _____
نوع وحدات البناء: طوب أسمنتية مصمتة
المقاس الإسمي: ٦×١٢×٢٥ سم

رقم الوارد: ٦٦٨٤
تاريخ الوارد: ٢٠٢٢/٠٨/١٧
كود العينة: MTL/BR/2022/577
تاريخ إجراء الاختبار: ٢٠٢٢/٠٨/٢٢

النتائج:

حدود المواصفات القياسية المصرية للحوائط الحاملة*	رقم العينة			الخاصية	
	٣	٢	١	الطول	الأبعاد سم
	٢٥,١	٢٥,٣	٢٥,٢		
	١٢,٥	١٢,٢	١٢,٤		
	٦,٣	٦,١	٦,٢		
	٣,٩٤٢	٣,٩١٨	٤,٠٦٩	كجم	الوزن عند الإستلام
	٢,٣٣٨	٢,٣٢٨	٢,٤٣١	كجم	الوزن المغمور (المطوق)
	٤,١٩٢	٤,١٤١	٤,٢٨٩	كجم	الوزن المشبع
	٣,٩١٤	٣,٨٩٠	٤,٠٣٥	كجم	الوزن الجاف
	٢١١١	٢١٤٦	٢١٧٢	كجم/م ^٣	الكثافة
وحدات عادية الوزن	٢١٤٣			كجم/م ^٣	متوسط الكثافة
لا يزيد للطوبة الواحدة على ٢٤٠	١٥٠	١٣٨	١٣٧	كجم/م ^٣	امتصاص الماء
لا يزيد المتوسط على ٢٠٨	١٤٢			كجم/م ^٣	متوسط امتصاص الماء

ملاحظات:

- البيانات المذكورة عاليه طبقاً لما تم ذكره بخطاب الجهة طالبة الاختبار دون أدنى مسئولية على المركز.
- تم إجراء الاختبار طبقاً للمواصفة القياسية المصرية ٦٧٠٦ لسنة ٢٠٠٨ لإختبارات طوب البناء.
- *حدود المواصفات القياسية المصرية (٢٠١٥ / ١-١٢٩٢) لوحدات البناء الخرسانية الحاملة المصنعة من الخرسانة الأسمنتية.
- تم تسليم العينة إلى المعمل بمعرفة الجهة طالبة الاختبار.
- النتائج الموضحة بعاليه تسرى فقط على العينات المقدمة من الجهة طالبة الاختبار مع الأخذ في الاعتبار أن النتائج لا تسرى ولا يعتد بها لإعتماد أي إنتاج كمي ولا يعتد بها كشهادة مطابقة.
- مدة سريان هذا التقرير هي ٣ شهور من تاريخ الاصدار.



المشرف
٢٠٢٢/٠٨/٢٢

إعداد التقرير
٢٠٢٢/٠٨/٢٢



المركز القومي لبحوث الاسكان و البناء

معهد بحوث مواد البناء وضبط الجودة

نتائج اختبار الضغط على عينات بلاط متداخل (انترلوك)

تاريخ التوريد: ٢٠٢٢/٠٨/١٧
رقم الوارد: ٦٦٨١
كود العينة: MTL/CR/2022/737
تاريخ إجراء الاختبار: ٢٠٢٢/٠٨/٢٣

البيانات الواردة من الجهة طالبة الاختبار:

الجهة طالبة الاختبار: شركة كابيتال هاوس

المشروع (وسيلة الاتصال بالعميل): _____

شكل البلاط: بلاط انترلوك سداسي - اللون أحمر - هارد ستون - سمك ٦ سم

الجهة المنفذة: _____

الجهة المالكة: _____

النتائج:

م	سطح التحميل (سم)	سمك العينة (سم)	حجم العينة (سم ^٣)	وزن العينة (كجم)	الوزن الحجمي (جم/سم ^٣)	حمل الكسر (ك.ن)	مقاومة الضغط (نيوتن /م ^٢)
١	٣٦٥,١٤	٦,١٥٥	٢٢٤٧,٤١	٥,٠٥٠	٢,٢٥	١٥٣٧	٤٢,٠٩
٢	٣٦٥,١٤	٥,٨٧٣	٢١٤٤,٤٥	٤,٩٦٤	٢,٣١	٢٢٣٥	٦١,٢١
٣	٣٦٥,١٤	٦,٠٠٨	٢١٩٣,٧٤	٥,٠٩٢	٢,٣٢	١٥١٩	٤١,٦٠

متوسط مقاومة الضغط = ٤٨,٣٠ نيوتن / مم^٢

ملاحظات:

- البيانات المذكورة عالية طبقا لما تم ذكره بخطاب الجهة طالبة الاختبار دون ادنى مسؤولية على المركز.
- تم إجراء الاختبار طبقا للمواصفة الأمريكية ASTM C 140
- يتم تحديد حدود القبول أو الرفض طبقا لمتطلبات المشروع.
- تم تسليم العينة الى المعمل بمعرفة الجهة طالبة الاختبار.
- النتائج عالية تسرى فقط على العينة المقدمة للمركز مع الاخذ في الاعتبار ان النتائج لا تسرى ولا يعتد بها لاعتماد اى انتاج كمى ولا يعتد بها كشهادة مطابقة.
- مدة سريان التقرير ٣ شهور من تاريخ الاصدار.

رئيس المجموعة الفنية
أ.د. حنان عبد العزيز النوحى



المشرف
أ.د. محمد إمام
٢٠٢٢ / ٨ / ٢٤

القائم بالاختبار
أ.د. محمد إمام
٢٠٢٢ / ٨ / ٢٤



المركز القومي لبحوث الإسكان والبناء
معهد بحوث مواد البناء وضبط الجودة

نتائج اختبار تعيين مقاومة البرى على عينات إنترلوك

البيانات الواردة من الجهة طالبة الاختبار:

الجهة طالبة الاختبار: شركة كانييتال هاوس
المشروع (وسيلة الاتصال بالعميل):
شكل البلاط: بلاط انترلوك سداسى - اللون أحمر - هارد ستون - سمك ٦ سم
الجهة المنفذة:
الجهة المالكة:

تاريخ التوريد: ٢٠٢٢/٠٨/١٧
رقم الوارد: ٦٦٨١
كود العينة: MTL\CR\2022\737
تاريخ إجراء الإختبار: ٢٠٢٢/٠٨/٢٣

النتائج:

رقم العينة	النتيجة (مم)
١	١٦,٥
٢	١٥,٠
٣	١٥,٥

رتب مقاومة البرى (حدود المواصفات الأوربية ١٣٣٨ لسنة ٢٠٠٣)

الرتبة	حدود المواصفات
١	لم يتم قياس الأداء
٣	≥ 23 مم
٤	≥ 20 مم

ملاحظات:

- البيانات المذكورة عالية حسب البيانات الواردة بخطاب الجهة طالبة الاختبار دون ادنى مسؤولية على المركز.
- تم إجراء الاختبار طبقاً للمواصفة الأوربية رقم ١٣٣٨ لسنة ٢٠٠٣ و المواصفة المصرية م.ق.م ٢٠٢١/٤٣٨٢.
- تم تجهيز العينات بالمعمل طبقاً للنشرة الفنية الموردة بمعرفة الجهة طالبة الاختبار.
- النتائج عالية تسرى فقط على العينة المقدمة للمركز مع الأخذ فى الاعتبار ان النتائج لا تسرى ولا يعتد بها لاعتماد أى نتائج كمى ولا يعتد بها كشهادة مطابقة.
- مدة سريان التقرير ٣ شهور من تاريخ الاصدار.

رئيس المجموعة الفنية
أ.د حنان عبد العزيز النوحى

المشرف
د.إبراهيم أحمد
٠٠٤٤/١٧/٢٤

القائم بالاختبار
٠٠٤٤/١٧/٢٤

87 El-Tahreer St. Dokki Giza P.O. Box 1770
Tel.: (02)3356722-3356853 Fax:3351564
www.hbrc.edu.eg

٨٧ شارع التحرير-الدقي ص.ب.: ١٧٧٠
تليفون: ٣٣٥٦٧٢٢ (٠٢) - ٣٣٥٦٨٥٣ (٠٢)
فاكس: ٣٣٥١٥٦٤



المركز القومي لبحوث الاسكان و البناء

معهد بحوث مواد البناء وضبط الجودة

نتائج اختبار الضغط على عينات بلاط متداخل (انترلوك)

البيانات الواردة من الجهة طالبة الاختبار :

تاريخ التوريد : ٢٠٢٢/٠٨/١٧

رقم الوارد : ٦٦٨٢

كود العينة: MTL\CR\2022\738

تاريخ إجراء الاختبار: ٢٠٢٢/٠٨/٢٣

الجهة طالبة الاختبار : شركة كابيتال هاوس

المشروع (وسيلة الاتصال بالعميل): —

شكل البلاط : بلاط انترلوك مستطيل - اللون رمادي - سمك ٨ سم

الجهة المالكة : —

الجهة المنفذة: —

النتائج:

م	سطح التحميل (سم ^٢)	سمك العينة (سم)	حجم العينة (سم ^٣)	وزن العينة (كجم) (جم/سم ^٣)	الوزن الحجمي (جم/سم ^٣)	حمل الكسر (ك.ن.)	مقاومة الضغط (نيوتن /م ^٢)
١	١٩٩,١٠	٧,٧٠٧	١٥٣٤,٤٧	٣,٢٣٧	٢,١١	٤٩٣	٢٤,٧٦
٢	١٩٨,١٩	٨,٠٣٦	١٥٩٢,٦٩	٣,٣٧٢	٢,١٢	٣٨٦	١٩,٤٨
٣	١٩٩,٣١	٧,٨٧٠	١٥٦٨,٥٧	٣,٣٢٣	٢,١٢	٥٥٧	٢٧,٩٥

متوسط مقاومة الضغط = ٢٤,٠٦ نيوتن / م^٢

ملاحظات :

- البيانات المذكورة عالية طبقا لما تم ذكره بخطاب الجهة طالبة الإختبار دون أدنى مسؤولية على المركز.
- تم إجراء الإختبار طبقا للمواصفة الأمريكية ASTM C 140
- يتم تحديد حدود القبول أو الرفض طبقا لمتطلبات المشروع .
- تم تسليم العينة إلى المعمل بمعرفة الجهة طالبة الإختبار.
- النتائج المرفقة تسري فقط على العينة المقدمة للمركز مع الأخذ في الإعتبار أن النتائج لا تسري ولا يعتد بها لإعتماد أي إنتاج كمي ولا يعتد بها كشهادة مطابقة.
- مدة سريان التقرير ٣ شهور من تاريخ الإصدار.

رئيس المجموعة الفنية

د. محمد عبد العزيز النوحى

أ.د. حنان عبد العزيز النوحى

المشرف

ع/ محمد زكريا

٠٠٤٤/١٧٥٥

القائم بالاختبار

ع/ محمد زكريا

٠٠٤٤/١٧٥٥



المركز القومي لبحوث الإسكان والبناء
معهد بحوث مواد البناء وضبط الجودة

نتائج اختبار الامتصاص على عينات انترلوك

البيانات الواردة من الجهة طالبة الاختبار :
 الجهة طالبة الاختبار: شركة كابيتال هاوس
 المشروع (وسيلة الاتصال بالعميل) : _____
 شكل البلاط: بلاط انترلوك مستطيل - اللون رمادي - سمك ٨ سم
 الجهة المنفذة: _____
 الجهة المالكة: _____
النتائج

رقم العينة			الخاصية	
٣	٢	١		
٣,٢٣٤	٣,٢٧٩	٣,٣٥٦	كجم	الوزن الجاف
٣,٥٢٣	٣,٤٦٥	٣,٥٢٤	كجم	الوزن المبلل
٥,٦٦٩	٥,٦٧٢	٥,٠٠٦	%	نسبة الامتصاص
٥,٤٤٩			%	متوسط نسبة الامتصاص

ملاحظات

- البيانات المذكورة عاليه حسب البيانات الواردة بخطاب الجهة طالبة الاختبار دون ادنى مسؤولية من المركز.
- تم اجراء الاختبار طبقاً للمواصفة الامريكية ASTM C 140
- متوسط نسبة الامتصاص لا تزيد عن ٥ % طبقاً للمواصفات الامريكية ASTM C936
- تم تسليم العينة الى المعمل بمعرفة الجهة طالبة الاختبار.
- النتائج عاليه تسرى فقط على العينة المقدمة للمركز مع الاخذ في الاعتبار ان النتائج لا تسرى ولا يعتد بها لاعتماد اى انتاج كمى ولا يعتد بها كشهادة مطابقة.
- مدة سريان التقرير ٣ شهور من تاريخ الاصدار.

رئيس المجموعة الفنية
أ.د. حنان عبد العزيز النوحى

المشرف
د. ابراهيم
٥.٥٥/٨/٢٤

إعداد التقرير
٥.٥٥/٨/٢٤

Your Ref. Date : 18/08/2022

Applicant :

شركة كابيتال هاوس.

Lab. Ref. No. : MTL/ 1435-1 / 2022

Specimens :

عدد (3) عينات انترولوك مستطيل مقاس 6*10*20 سم موردة بمعرفة العميل.

Date : 21/8/2022

RESULTS OF COMPRESSION & DIMENSIONS TEST

No.	Weight	Average Measured Dimensions			Area (cm ²)	Crushing Load (kg)	Compressive Strength (kg/cm ²)	REMARKS
	(g)	Length (mm)	Width (mm)	Height (mm)				
1	2715	200	100	60	200	42538	212.69	انترولوك مستطيل رمادي
2	2735	200	100	60	200	68593	342.97	
3	2710	200	100	60	200	53038	265.19	

Head of Materials Testing Lab

(Dr. Hatem Hassan Ali Ibrahim)

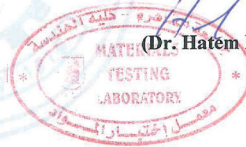



جامعة القاهرة
Cairo University

معمل اختبار المواد
Materials Testing Lab



كلية الهندسة
Faculty of Engineering

Your Ref. Date : 18/08/2022
Lab. Ref. No. : MTL/ 1435-3 / 2022
Date : 21/8/2022

Applicant : شركة كابيتال هاوس.
Specimens : عدد (3) عينات بلوكات خرسانية مفرغة مقاس 20*25*40 سم
موردة بمعرفة العميل.

RESULTS OF COMPRESSION TEST

Sp. No.	Nominal Dimensions (cm)	Weight (kg)	Average Measured Dimensions of Cross Section (mm)							Height (mm)	Net Cross Sectional Area (cm ²)	Crushing Load (kg)	Net Area Compressive Strength (kg/cm ²)	Remarks
			t ₁	t ₂	t ₃	b	L ₁	L	B					
1	40 * 25 * 20	21.720	25	30	25	190	155	395	245	200	378.75	21000	55.4	بلوكات خرسانية مفرغة
2	40 * 25 * 20	21.990	25	30	25	190	155	395	245	198	378.75	38000	100.3	
3	40 * 25 * 20	22.010	25	30	25	190	155	395	245	200	378.75	28000	73.9	

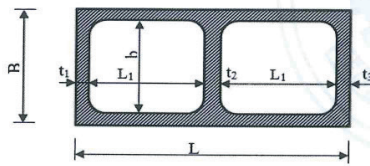

Head of Materials Testing Lab

(Dr. Hatem Hassan Ali Ibrahim)

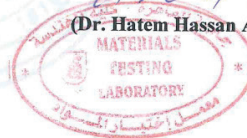



جامعة القاهرة
Cairo University

معمل اختبار المواد
Materials Testing Lab



كلية الهندسة
Faculty of Engineering

Your Ref. Date : 18/08/2022 Applicant : شركة كابيتال هاوس.
Lab. Ref. No. : MTL/ 1435-2 / 2022 Specimens : عدد (3) عينات انترولوك سداسى سمك 8 سم رمادى موردة بمعرفة العميل.
Date : 21/8/2022

RESULTS OF COMPRESSION & DIMENSIONS TEST

No.	Weight	Average Measured Dimensions		Area = 2.598 L ²	Crushing Load	Compressive Strength	REMARKS
	(g)	Length (mm)	Thickness (mm)	(cm ²)	(kg)	(kg/cm ²)	
1	5710	114	79	337.64	31845	94.32	انترولوك سداسى رمادى
2	5690	114	78	337.64	28502	84.41	
3	5715	114	79	337.64	47044	139.33	

Head of Materials Testing Lab

(Signature)
(Dr. Hatem Hassan Ali Ibrahim)

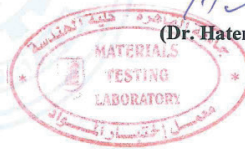



جامعة القاهرة
Cairo University

معمل اختبار المواد
Materials Testing Lab



كلية الهندسة
Faculty of Engineering

Your Ref. Date : 18/08/2022
Lab. Ref. No. : MTL/ 1435-7 / 2022
Date : 22/8/2022

Applicant : شركة كابيتال هاوس.
Specimens : عدد (3) عينات انترلوك مستطيل مقاس 6*10*20 سم موردة بمعرفة العميل.

RESULTS OF ABRASION TEST

No.	Weight Before Abrasion	Weight After Abrasion	Dimensions			Loss in Weight	Loss in Thickness	REMARKS
	(gm)	(gm)	L (mm)	W (mm)	t (mm)	(gm)	(mm)	
1	361.6	349.0	56	52	60	12.6	2.09	انترلوك مستطيل رمادي
2	370.8	355.8	55	53	61	15	2.47	
3	352.0	339.3	51	51	60	12.7	2.16	

Head of Materials Testing Lab

(Dr. Hatem Hassan Ali Ibrahim)

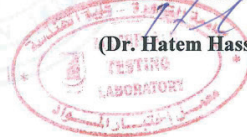

Your Ref. Date : 18/08/2022 Applicant : شركة كابيتال هاوس.
Lab. Ref. No. : MTL/ 1435-4 / 2022 Specimens : عدد (3) عينات انترلوك مستطيل مقاس 6*10*20 سم موردة بمعرفة العميل.
Date : 22/8/2022

RESULTS OF WATER ABSORPTION TEST

NO	Weight of Oven-Dry Specimen	Weight of Saturated Specimen with Water	Absorption	REMARKS
	(g)	(g)	(%)	
1	2711	2829	4.35	انترلوك مستطيل رمادي
2	2693	2813	4.46	
3	2698	2811	4.19	

Head of Materials Testing Lab
(Signature)
(Dr. Hatem Hassan Ali Ibrahim)



جامعة القاهرة
Cairo University

معمل اختبار المواد
Materials Testing Lab



كلية الهندسة
Faculty of Engineering

Your Ref. Date : 18/08/2022 Applicant : شركة كابيتال هاوس.
Lab. Ref. No. : MTL/ 1435-6 / 2022 Specimens : عدد (3) عينات بلوكات خرسانية مفرغة مقياس 20*25*40 سم
Date : 22/8/2022 موردة بمعرفة المعمل.

RESULTS OF WATER ABSORPTION TEST

NO	Weight of Oven-Dry Specimen	Weight of Saturated Specimen with Water	Absorption	REMARKS
	(g)	(g)	(%)	
1	23440	24760	5.63	بلوكات خرسانية مفرغة
2	21460	22680	5.68	
3	22540	23900	6.03	

Head of Materials Testing Lab
MATERIALS TESTING LABORATORY
(Dr. Hatem Hassan Ali Ibrahim)



+2010 66 444 336 / +20 222 74 8680

عنوان الشركة / 27 مصطفى النحاس - مدينة نصر - القاهرة

WWW.CAPITALHOUSE.COM.EG

عنوان المصنع / منطقة امل (1) الصناعية - الخانكة - القليوبية

